平桂区公会镇东鹅村11林班造林设计图

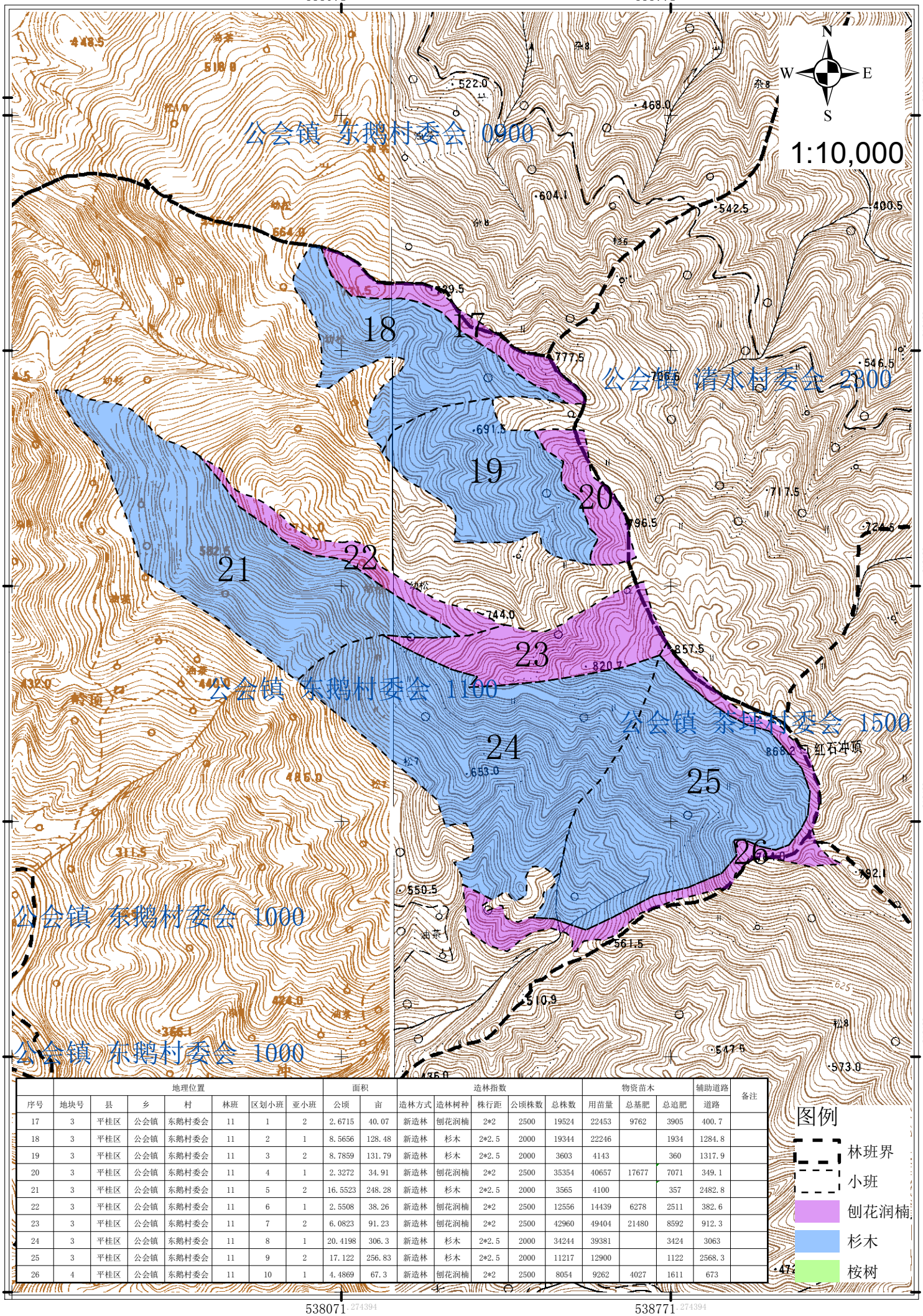

地理位置								面积		造林指数					物资苗木			辅助道路	备注
序号	地块号	县	乡	村	林班	区划小班	亚小班	公顷	亩	造林方式	造林树种	株行距	公顷株数	总株数	用苗量	总基肥	总追肥	道路	
17	3	平桂区	公会镇	东鹅村委会	11	1	2	2.6715	40.07	新造林	刨花润楠	2*2	2500	19524	22453	9762	3905	400.7	
18	3	平桂区	公会镇	东鹅村委会	11	2	1	8.5656	128.48	新造林	杉木	2*2.5	2000	19344	22246		1934	1284.8	
19	3	平桂区	公会镇	东鹅村委会	11	3	2	8.7859	131.79	新造林	杉木	2*2.5	2000	3603	4143		360	1317.9	
20	3	平桂区	公会镇	东鹅村委会	11	4	1	2.3272	34.91	新造林	刨花润楠	2*2	2500	35354	40657	17677	7071	349.1	
21	3	平桂区	公会镇	东鹅村委会	11	5	2	16.5523	248.28	新造林	杉木	2*2.5	2000	3565	4100		357	2482.8	
22	3	平桂区	公会镇	东鹅村委会	11	6	1	2.5508	38.26	新造林	刨花润楠	2*2	2500	12556	14439	6278	2511	382.6	
23	3	平桂区	公会镇	东鹅村委会	11	7	2	6.0823	91.23	新造林	刨花润楠	2*2	2500	42960	49404	21480	8592	912.3	
24	3	平桂区	公会镇	东鹅村委会	11	8	1	20.4198	306.3	新造林	杉木	2*2.5	2000	34244	39381		3424	3063	
25	3	平桂区	公会镇	东鹅村委会	11	9	2	17.122	256.83	新造林	杉木	2*2.5	2000	11217	12900		1122	2568.3	
26	4	平桂区	公会镇	东鹅村委会	11	10	1	4.4869	67.3	新造林	刨花润楠	2*2	2500	8054	9262	4027	1611	673	